

www.cronicadelasmerindades.com



JUAN ANGEL DE LA TORRE

Biologo

EL LUCIÓN

Anguis fragilis (Linnaeus, 1758)

Hay por desgracia una notable actitud negativa de la población hacia los reptiles en general. Quizás es consecuencia del gran desconocimiento que desde tiempos pasados se tiene hacia este grupo de apasionantes animales. Multitud de mitos y

creencias sin fundamento alguno rodean a estos animales tanto en el medio rural como en el urbano. Espero que al menos estas letras vayan sirviendo para cambiar esa equivocada visión de una interesante parte de la naturaleza.

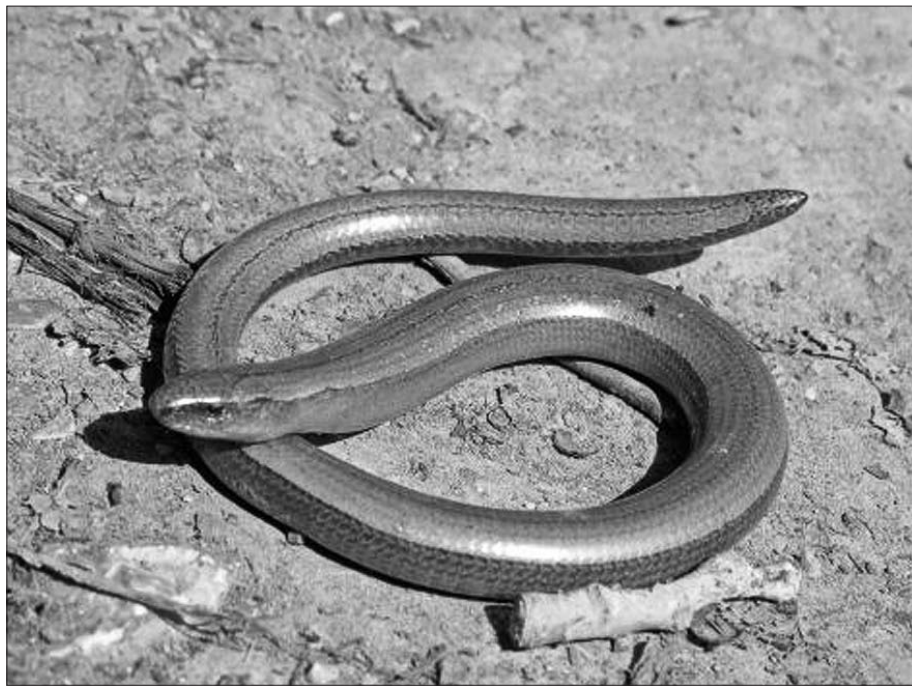

Hablamos en este capítulo de un reptil bastante común y conocido por los habitantes de medio rural, pero muy incomprendido por su aspecto similar a las culebras.

Se trata del lución conocido a menudo con el término de "esculturcio" y otros nombres como sirón, etc.

DESCRIPCIÓN

Se trata de una saurio, esto es de un lagarto, pero que carece de patas (es ápodo) y no de un ofidio (no es una serpiente). Aunque puede alcanzar el medio metro de largo, generalmente vemos ejemplares algo más pequeños de unos 35 cms. Tiene cuerpo con aspecto de serpiente pero con un tacto y un aspecto cristalino brillante. Los machos por la espalda suelen ser marrones y las hembras suelen presentar una raya central. El vientre es siempre gris de diversas tonalidades. La cabeza no se diferencia del cuerpo, esto es no tienen cuello. Además los párpados son móviles, pueden cerrarlos como lagartos que son.

DISTRIBUCIÓN

Ocupa especialmente toda la España húmeda y por lo tanto es común en zonas verdes de Las Merindades, como todos los valles del norte de la comarca.

HABITAT

Ocupa los lugares frescos y húmedos como se ha citado. Hayedos y

bosques caducifolios como robledales, campiñas, pastizales y brezales son su hábitat preferido.

ALIMENTACIÓN

Su dieta está basada en lombrices de tierra, larvas de insectos, babosas y otros pequeños invertebrados.

CONFUSIONES POSIBLES

Tan solo los eslizones tridáctilo tienen cierto parecido aunque si los vemos con detenimiento en ellos hallamos unas diminutas extremidades que son el recuerdo evolutivo de sus patas.

¿SON VENENOSOS?

Algunos recolectores de setas y caracoles dicen a menudo que el lución es venenoso. Los luciones sufren la muerte a menudo cuando se siegan prados y en general cuando son avistados por la gente pensando que son venenosos, nada más lejos de la realidad. El lución, como ya se ha dicho, es un inofensivo y pacífico saurio (no un ofidio) y al igual que cualquiera de nuestras lagartijas carece por completo de veneno, no llegando jamás a morder.

ESTATUS

Catalogado como especie no amenazada, sus principales problemas derivan de la alteración y contaminación de sus hábitats y de la muerte directa por ser confundidos con serpientes.

DE PASEO POR LAS MERINDADES

CASCADA DE LA MEA

Ruta:

 Ruta y Fotografías: R.P.M.

■ Este mes no vamos a dar un paseo hasta una bonita cascada que se encuentra cerca de la localidad de Puente de Eder.

Una vez en Puente de Eder nos dirigimos en coche por la carretera que nos lleva hasta Quintanilla de Valdebrodres, y a unos 2 kilómetros podremos ver a la izquierda el cartel que nos indica la situación de la Cascada.



■ Podemos aparcar el coche muy cerca del camino que nos lleva a la cascada.

Una vez en el sendero lo recorreremos hacia la montaña, divisando en el vallejo paralelo al camino, un arroyo que en esta época del año lleva gran cantidad de agua formando unos bonitos rápidos entre en bosque. A tan solo 5 o 10 minutos de camino se encuentra la cascada.

■ Está preciosa, el agua que desciende desde el barranco, que lleva el mismo nombre, cae como nunca por este desnivel natural, aunque debemos aprovechar el invierno o la primavera para poder verla.

■ Podemos recorrerla tanto por delante como por detrás ya que la roca tiene una oquedad que nos permite recorrer la cascada por su parte posterior, viendo como cae el agua al contraluz.

